BLUSA MUJER AMARILIS

Referencia: 636300

Casaca para mujer en manga corta, con cuello redondo, un bolsillo de vivo en el delantero derecho y cierre mediante botones de presión ocultos. Prenda semi ajustada, con pinzas en el pecho y en la espalda. Confeccionada en PLANA de 100% Poliéster de color negro, combinada con original y colorido estampado en todo el lateral izquierdo. Ideal como uniforme para peluquerías, centros de estética, spa o comercio.

MICROFIBRA 100% PES - 148 gr/m²

Colores disponibles

Tallas disponibles

XS S M L XL XXL

Guía de tallas

MEDIDA (cm)	XS	S	M	L	XL	XXL
PECHO	45	49	53	57	61	65
CINTURA	38,5	42,5	46,5	50,5	54,5	58,5
CADERA	49	53	57	61	65	69
LARGO ESPALDA	67,1	68,4	69,7	71	72,3	73,6
LARGO MANGA	21	22	23	24	25	26
HOMBRO A HOMBRO	36	38	40	42	44	46

Croquis y Características
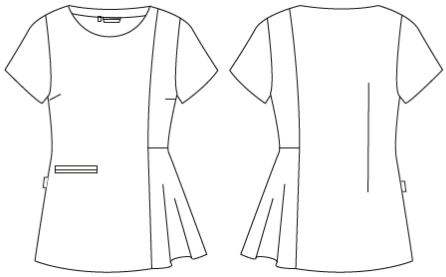
- Botones de presión ocultos. - 1 bolsillo lateral de vivo. - Pinzas en sisas y espalda. - Largo aprox.: 71cm. M2.