TUNICA MUJER PELUQUERIA

Referencia: 632000

Casaca básica para mujer en manga corta, con cuello pico y cierre cruzado mediante cinta lateral para anudar. Prenda semi ajustada, con pinzas en el pecho y la espalda. Confeccionada en STRECH de 100% Poliéster. Es ideal para uniforme de peluquería, centros de estética, farmacia, spa o comercio.

STRECH 100% PES - 165 gr/m²

Colores disponibles

Tallas disponibles

P M G SG

Guía de tallas

MEDIDA (cm)	P	M	G	SG
PECHO	45,5	52	58,5	65
LARGO ESPALDA	66	68	70	72
HOMBRO A HOMBRO	37	40	43	46

Croquis y Características
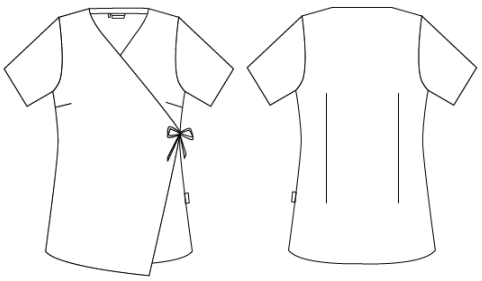
- Cierre con cinta lateral. - Pinzas en sisas y espalda. - Largo aprox.: 70cm. M2.