PANTALON MUJER BIOELASTIC SIN BOLSILLOS

Referencia: 202300

Pantalón de mujer ajustado, sin pinzas en delantero, de talle bajo. Dispone de trabillas en la cintura y cierre con botón y cremallera en delantero. Confeccionado en tejido BIELÁSTICO TECNO (215gr/m²) de 96% Poliéster - 4% Elastano, lo que le aporta un mejor ajuste que modela y realza las formas, con alta resistencia a las manchas y fácil planchado. Ideal como uniforme para camarera en bares, restaurantes y cafeterías, bandas de música, recepción, transportes, oficina o comercio.

SARGA BIELÁSTICA. TECNO 96% PES 4% EA - 215 gr/m²

Colores disponibles

Tallas disponibles

36 38 40 42 44 46 48 50 52 54 56

Guía de tallas

MEDIDA (cm)	36	38	40	42	44	46	48	50	52	54	56
CINTURA	33	35	37	39	41	43	45,5	48	50,5	53	55,5
ALTURA DE CADERA	17	17,5	18	18,5	19	19,5	20,5	20,5	21	21,5	22
CADERA	44	46	48	50	52	54	56,5	59	61,5	64	66,5
LARGO	105	105,5	106	106,5	107	107,5	108	108,5	109	109,5	110
ANCHO DE BAJO	15,6	16	16,4	16,8	17,2	17,6	18	18,4	18,8	19,2	19,6

Croquis y Características
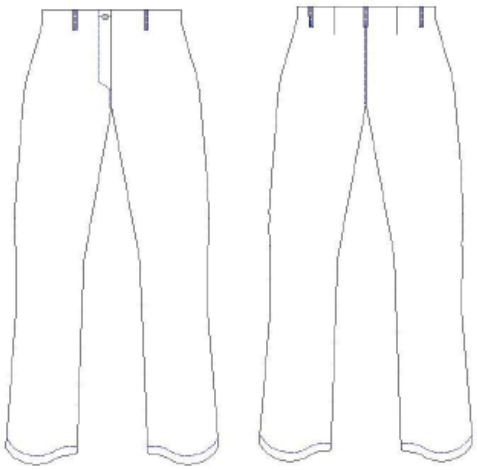
-Chica talle bajo. -Sin cinturilla. -Botón y cremallera en delantero. -Trabillas en cintura. -Largo aprox.: 108 cm. -Prenda M1.: ajustada.